

**PLAN DE SITUATIE**  
SCARA 1:500

Privind identificarea imobilului situat in intravilanul loc. Racosul De Sus, nr. 222, jud. Covasna.  
 Imobilul se identifica in CF Baraolt, loc. Racosul De Sus:  
 - CF nr. 26573, nr. top. 289/1, 289/2 curti constructii in suprafata de 90 mp.  
 - Lot nr. 1, nr. top nou 3858/1, curti constructii si arabil in suprafata de 876 mp, rezultat din dezlipire CF nr. 28644 Baraolt, nr. top 3858 arabil in suprafata de 5328 mp.  
 Conform folosintei este curti constructii 1Cc in suprafata de 417 mp si arabil 2A in suprafata de 549 mp.  
 Beneficiar : Orasul Baraolt cu sediul in or. Baraolt, str. Libertatii nr. 2, jud. Covasna.

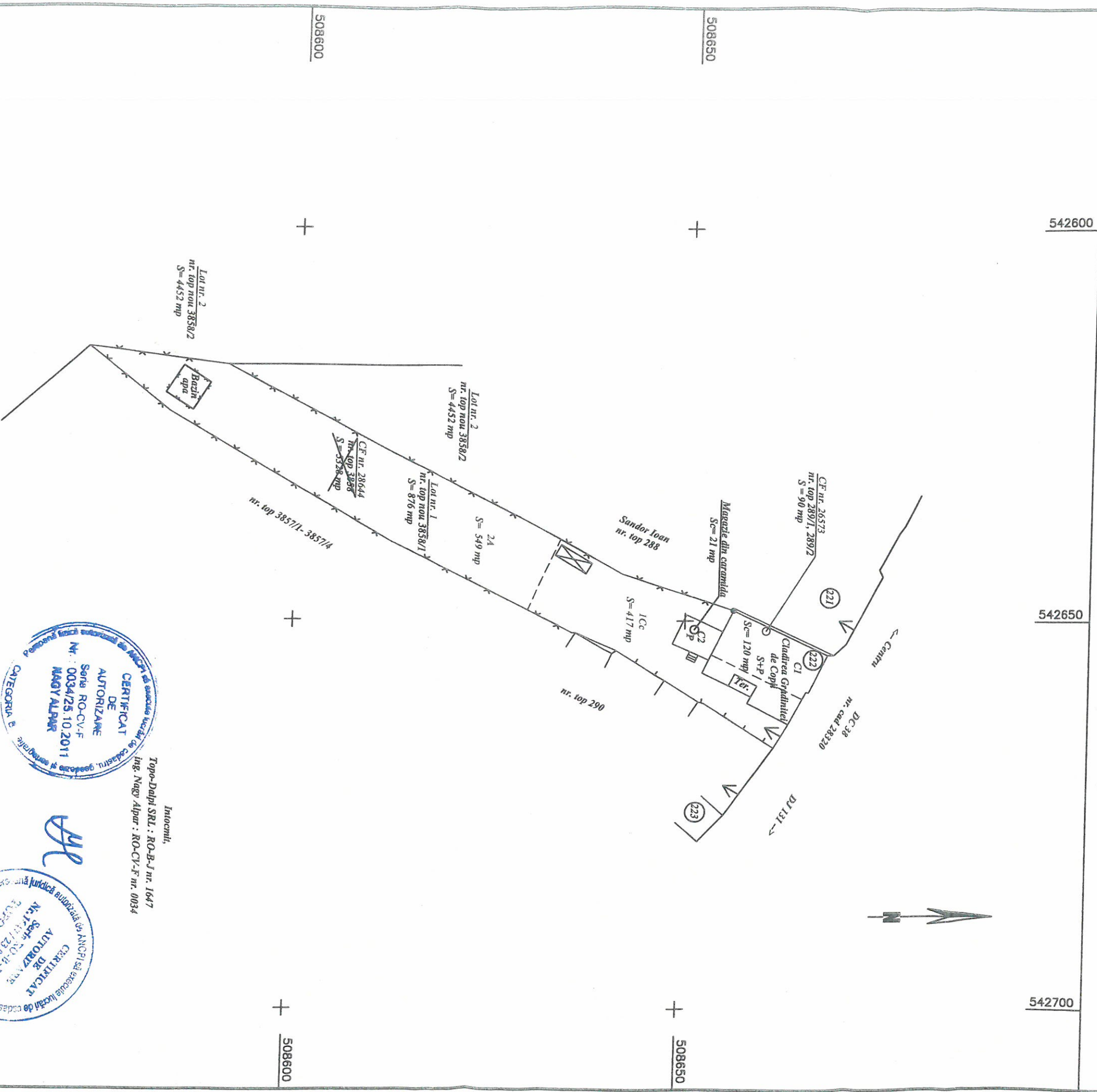

Topo-Dalpi SRL : RO-B-J nr. 1647  
 Ing. Nagy Alpar : RO-CV-F nr. 0034  
 Intocmiti,

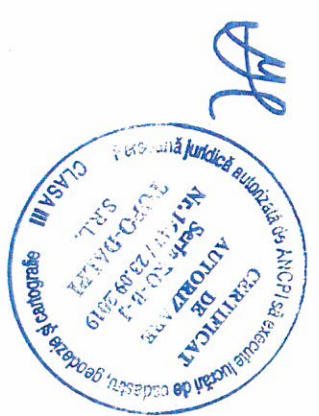

**TABEL DE IDENTIFICARE CU PROPUNERE DE DEZLIPIRE - Racosul de Sus, nr. 222**

Situatia actuala - CF Baraolt				Situatia viitoare				Observatii:		
CF nr.	nr. top	nr. cad	Suprafata (mp)	Categoria de folosinta	Lot	Nr. cad	nr. top		Suprafata (mp)	Categoria de folosinta
26573	289/1, 289/2		90	Cc			289/1, 289/2	90	Cc, A	Or. Baraolt - Cladirea Gradintei de Copii Racosul de Sus cu terenul aferent
28644	3858		5328	A	1		3858/1	876	A	
<b>Total</b>			<b>5418</b>		2		<b>3858/2</b>	<b>4452</b>		<b>Situatia juridica neschimbata</b>

